



NUOVO CATASTO EDILIZIO URBANO

(R. DECRETO LEGGE 11 APRILE 1961 N. 471)

Planimetria dell'immobile situato nel Comune di *Milano* *Pr. Dep. Opposizioni 9,15*
Ditta *Istituto Autonomo Base Popolare Milano Via S. Paolo 12*
Allegata alla dichiarazione presentata all'Ufficio Tecnico Erariale di *Milano*

33557

L'ORIGINALE DELLA PRESENTE PLANIMETRIA
E' ALLEGATO ALLA SCHEDA N.
DELLO STABILE DI
335556

CANTINA
h = 2,30

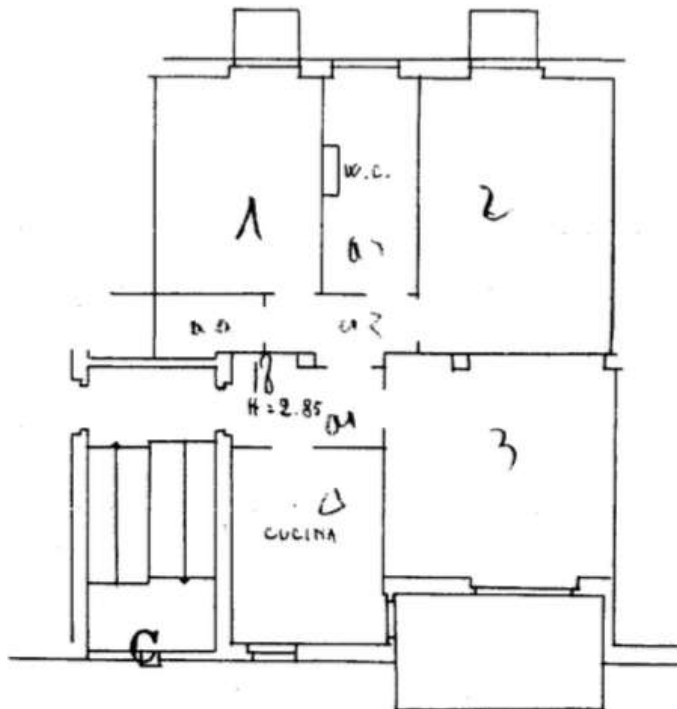

PIANO 1

ORIENTAMENTO



SCALA DI 1:100

N.B. - Tutte le rovine sono di proprietà della ditta interessata.

SPAZIO RISERVATO PER LE ANNOTAZIONI D'UFFICIO

DATA
PROT. N°

Compilata dal *Dott. Ing. Mario Valle*
(Titolo, nome e cognome del tecnico)

Iscritto all'Albo degli *Ingegneri*
della Provincia di *Milano*

DATA *24-6-1961*

Firma: *M. Valle*