

**Agenzia delle Entrate
CATASTO FABBRICATI
Ufficio Provinciale di
Milano**

Dichiarazione protocollo n.

Comune di Milano

Via Antonio Kramer

civ.

Identificativi Catastali:

Sezione:

Foglio:

Particella:

Subalterno:

Compilata da:
De Palo Matilde

Iscritto all'albo:
Architetti

Prov. Milano

Planimetria

Scheda n. 1

Scala 1:200

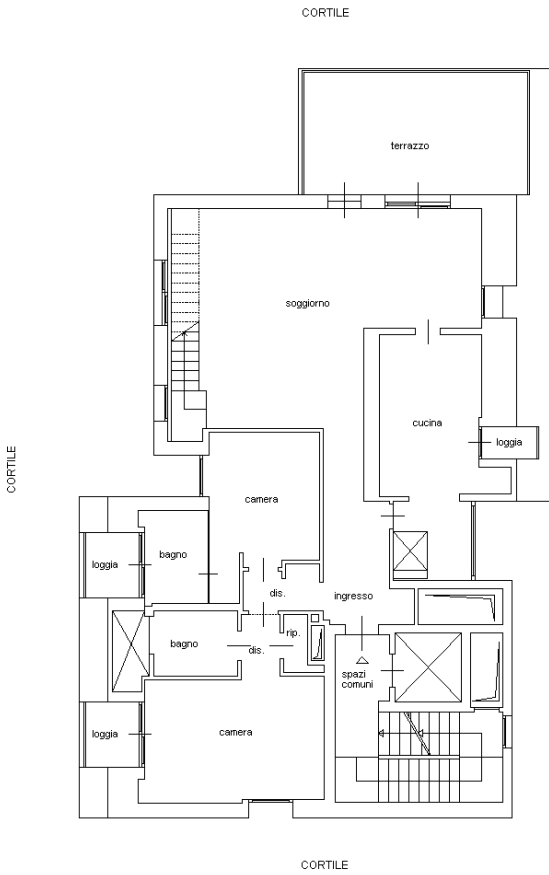

PIANO QUINTO
H. 2.70 m.

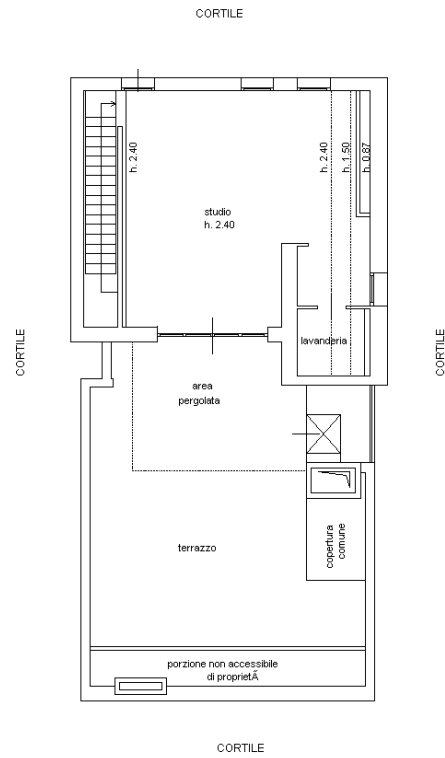

PIANO SESTO



10 metri