

Agenzia delle Entrate
CATASTO FABBRICATI
Ufficio Provinciale di
Milano

Via Giovanni Battista Casella

civ. 17

Identificativi Catastali:

Sezione:

Foglio:

Particella:

Subalterno:

Compilata da:
Buoncore Daniel

Iscritto all'albo:
Geometri

Planimetria

Scheda n. 1

Scala 1:200

PIANO SECONDO H = 3,00 m.

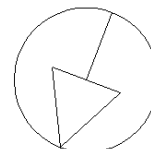
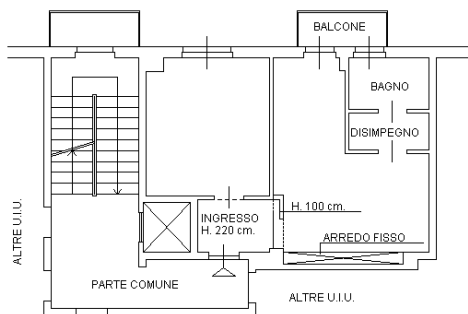

NORD

10 metri