

MORIMONDO
10/06/1996



MINISTERO DELLE FINANZE
DIREZIONE GENERALE DEL CATASTO E DEI S.S.TT.EE.
CATASTO EDILIZIO URBANO (RDL 13-4-1939, n. 852)

MOD. BN

L. 800

Planimetria di u.l.u. in Comune di MORIMONDO..... via ...ROMA.....

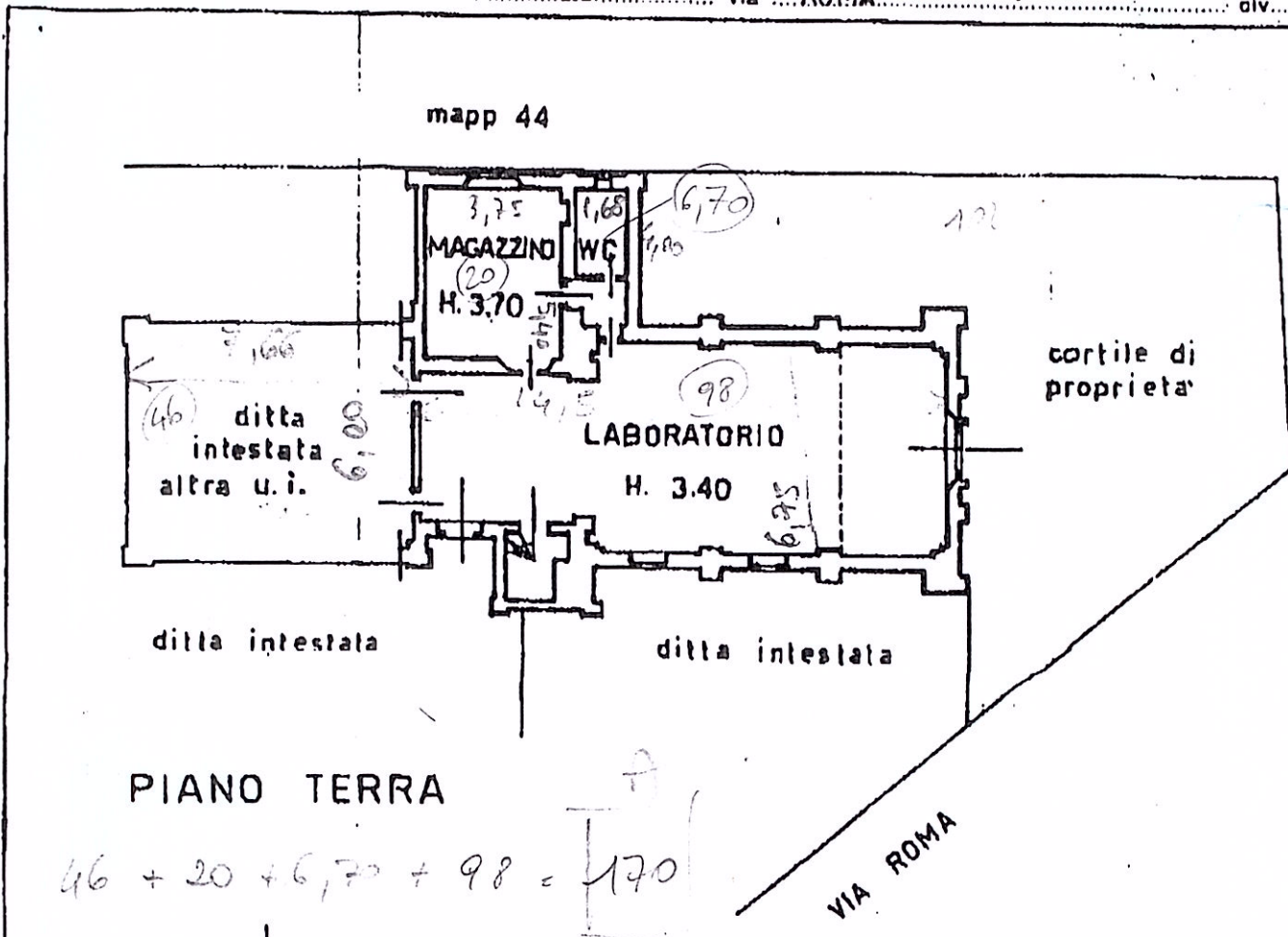

PIANO TERRA

$46 + 20 + 6,70 + 98 = 170$

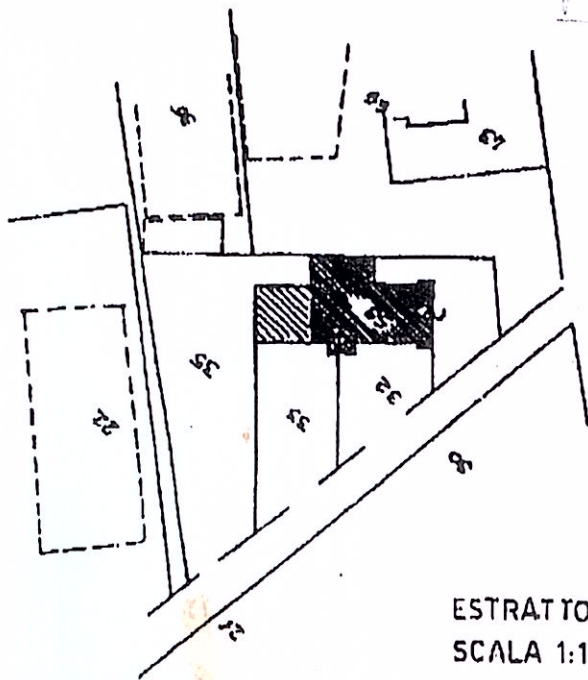

"La presente rappresentazione planimetrica, relativa alla variazione n. 1 del S. 1/16 è conforme all'attuale stato dei luoghi su dichiarazione dell'intestatario/proprietario". (CIRC. 1/2006 e 13/20)

Milano, il 21/2/11

Il Proprietario
..... (documento di identità N° Del)

ESTRATTO MAPPA
SCALA 1:1000

15/06/1996

ORIENTAMENTI



SCALA DI 1:1000

Ultima Planimetria in U.G. Computata dal GEOMETRA
Data presentazione: 15/06/1996 - Data: 14/03/2011 - n. MI0245610 - Richiedente TRAMBEZZANI
Tot. schede: 1 - Formato di acq.: A4 (210x297) - Fatt. di scala: 1:1

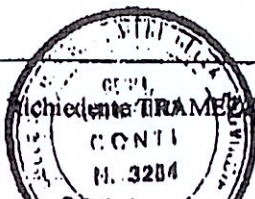

RESERVATO ALL'UFFICIO

Catasto dei Fabbricati - Situazione al 14/03/2011 - Comune di MORIMONDO (33) - < Foglio: Particella: 58 - Subalterno 702 >
VIA ROMA n. 8 piano 7

C

Data prescrizione: 15/06/1996 - Data: 14/03/2011 - n. MI0245616 - Richiedente TRAMEZZANI
Fotostudio T. Fornaro di acq.: A37297x420) - Fat. di scala: 1:1
Ultima Planimetria in atti

lo dei Fabbricati - Situazione al 14/03/2011 - Comune di MORIMONDO (D033) - < Foglio: 7 Particella: 58 - Subalterno 703 >
ROMA n. 8 piano: T-1-2-S1;

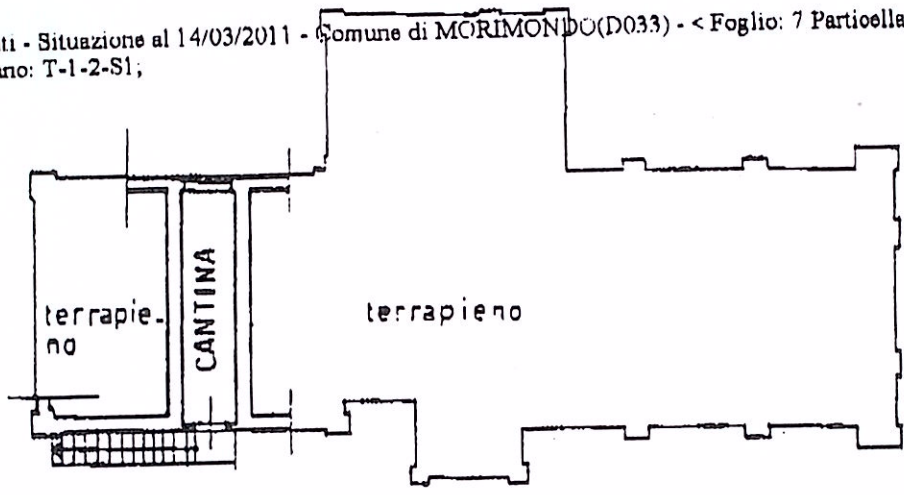

PIANO INTERRATO
Hm. 2.10

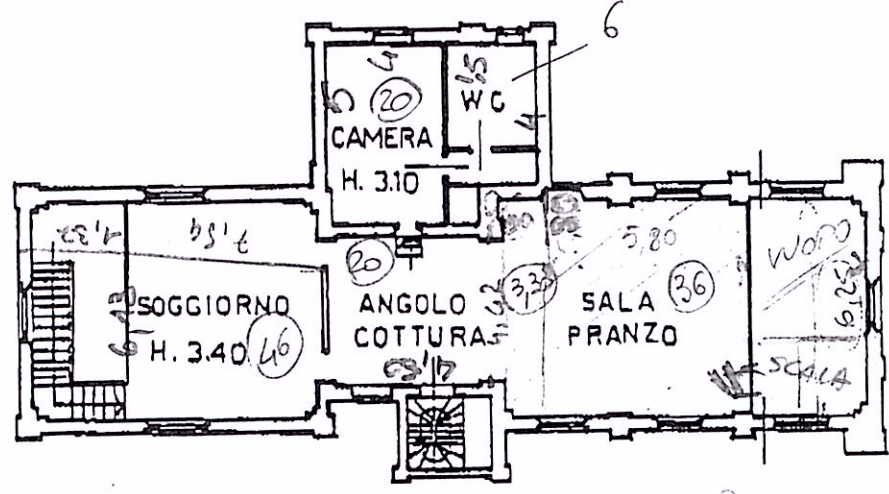

PIANO PRIMO

$$36 + 3,30 + 20 + 20 + 6 + 46 = 131,3$$

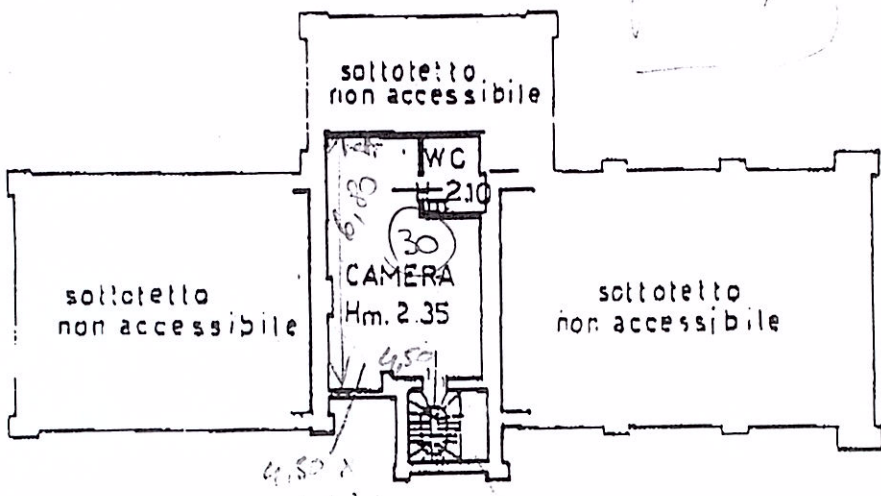

PIANO SECONDO

330 mq TOTALI